

丽水世博会会展中心

设施指南

Yeosu Expo Convention Center Facility Guide

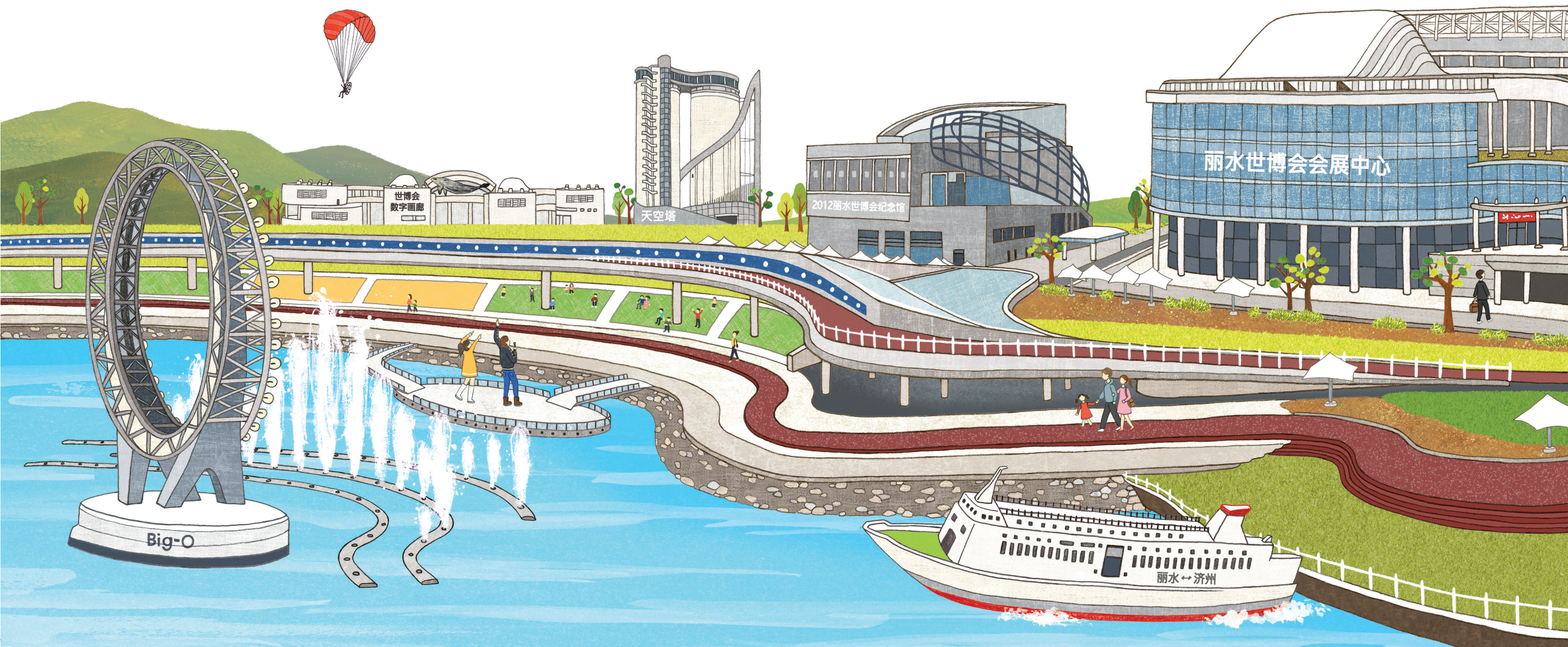

概要 OVERVIEW

主要设施

博览会大厅 (Expo Hall), 会展大厅 (Conference Hall), 研讨会厅 1~9 (Seminar Rooms 1~9)

大宴会厅 (Grand Hall), 小会议厅 1~3 (Meeting Rooms 1~3)

展厅 D₁~D₅ (Exhibition D₁~D₅)

世博会数字画廊 (EDG), Big-O海上舞台 (Big-O)

设施概要 FLOOR PLANS

丽水世博会会展中心

3F 露天阳台 / Epouser婚礼大厅

2F 博览会大厅, 世博会会厅大厅



1F 会展大厅, 会展大厅大厅



B1F 研讨会厅 1~9



展厅 D₁~D₅

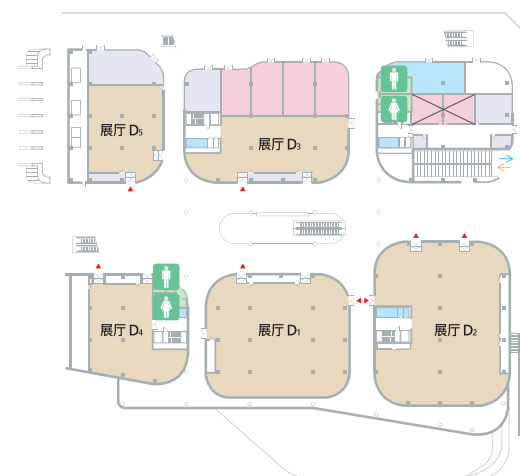

大宴会厅 / 小会议厅

3F 2012丽水世博会纪念馆

2F 小会议厅1~3

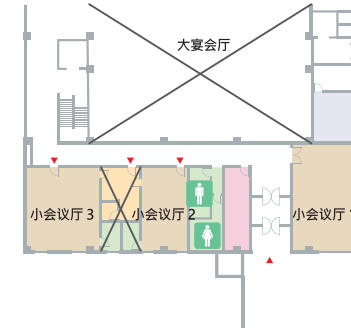

1F 大宴会厅



丽水世博会会展中心鸟瞰图

Yeosu Expo Convention Center Map Guide

那种美丽的南海风光和便利的交通接近性,
会议及展览活动实施,设有可以具体体现会议及展览活动的最尖端设施,
并且拥有更新更安全的海洋休闲设施.

地图信息

- 1 丽水世博会会展中心
- 2 大宴会厅/小会议厅
/2012丽水世博会纪念馆
- 3 展厅 D1~Ds
- 4 Big-O
- 5 世博会数字画廊(EDG)
- 6 天空塔
- 7 海洋生态馆丽水(Aqua Planet Yeosu)
- 8 主题馆
- 9 世博会广场
- 10 案内所
- 11 海洋娱乐体育运动体验场

停车场

- P1 A洞停车场
- P2 B洞停车场
- P3 海洋生态馆门停车场
- P4 天塔门停车场

附近设施

- A 丽水世博会国际邮轮码头
- B 丽水世博会游轮码头
- C SONO Calm
- D 梧桐岛
- E Yeosu Venezia酒店and度假村
- F Yeosu Utop-Marina酒店and度假村

门

- G1 正门(Main Gate)
- G2 丽水世博会门
(KTX站)
- G3 天塔门
- G4 A,B洞停车场门口
- G5 A洞停车场出口



1F·2F 博览会大厅 Expo Hall

大会议场, 各种活动剧场

设施介绍

博览会大厅是剧院式阶梯配置设计了, 可以进行大型演出及活动. 美丽大海的风景可以欣赏的宽敞的大厅和各种配套设施齐全, 拥有活动的方便.

现场图

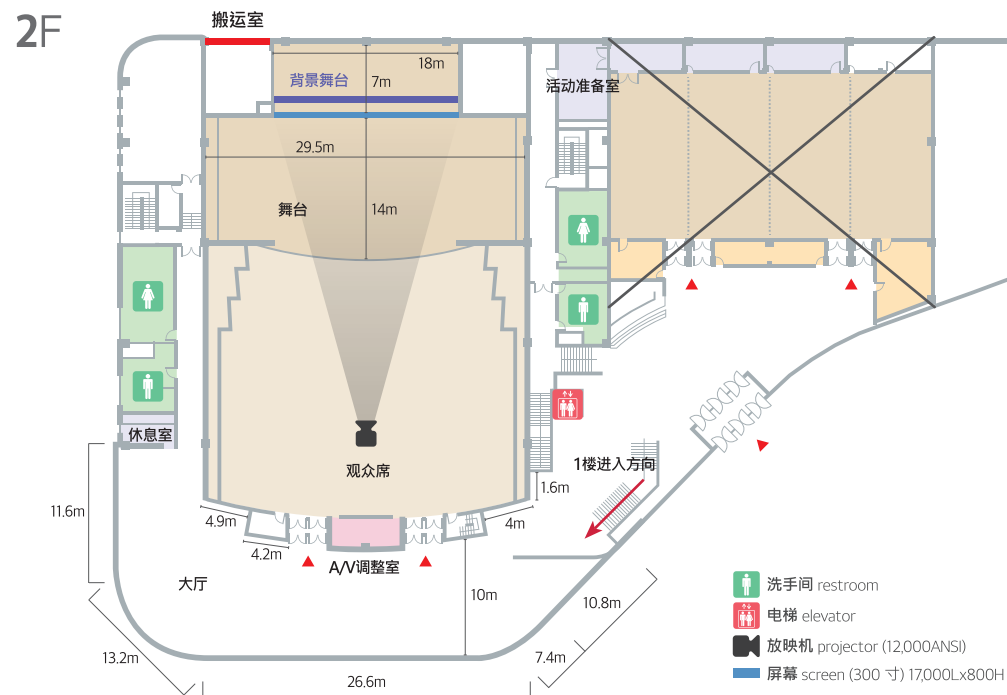

设施现状及租金

分类 Floor	面积 Area (㎡)	长(米)x宽(米)x高(米) (LxWxH) (m)	剧场式 Theater- type	教室式 Class- type	宴会式 Banquet- type	租金(韩元) / 包括附加税				
						09:00~12:00	13:00~18:00	19:00~22:00	09:00~18:00	其他
						上午	下午	夜间	全日	演出费率 (全日)
博览会大厅 (Expo Hall)	1,180	무대 33 21 8.6	978	-	-	2,541,000	3,267,000	2,178,000	4,477,000	2,239,000
世博会厅大厅 (Expo Hall Lobby)	757	- - -	可以设置展位数量 3mx3m标准 27个			-	-	-	1,165,780	-



1F 会展大厅 Conference Hall

中会议厅, 小组会议厅

设施介绍

会议大厅拥有最大可进行五国语言国际会议的同转室, 大厅整体最多可分为四个, 是一个可以活用度最大化的最佳空间.

现场图

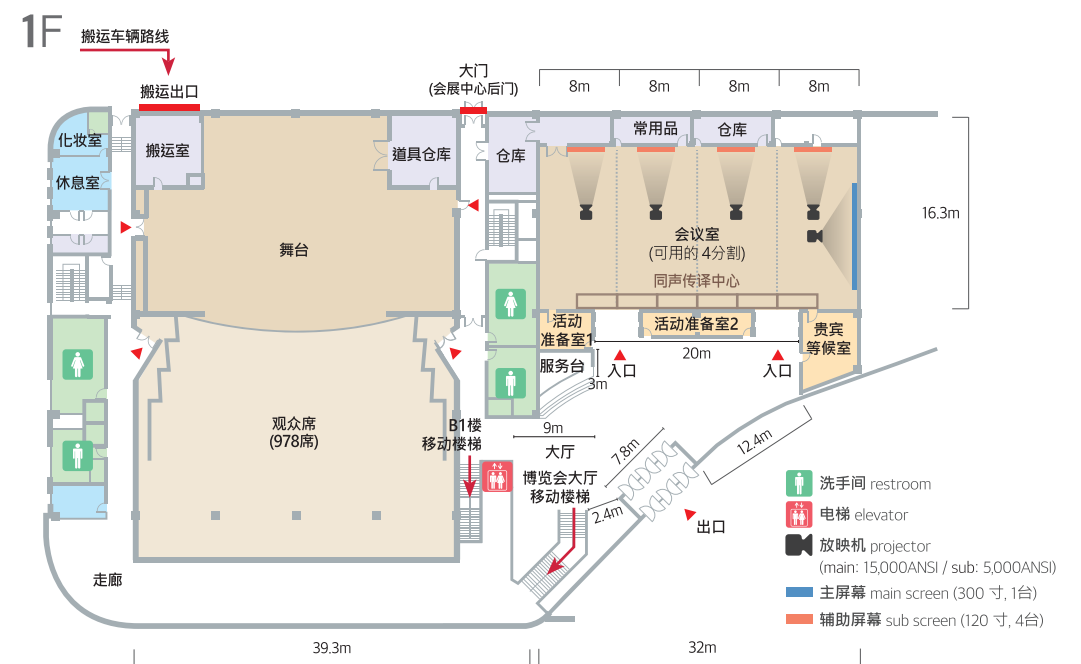

设施现状及租金

分类 Floor	面积 Area (㎡)	长(米)x宽(米)x高(米) (LxWxH) (m)	剧场式 Theater- type	教室式 Class- type	宴会式 Banquet- type	租金(韩元) / 包括附加税			
						09:00~12:00	13:00~18:00	19:00~22:00	09:00~18:00
						上午	下午	夜间	全日
会展大厅 (Conference Hall)	546	32 16.3 6	400	250	200	1,331,000	1,694,000	1,452,000	2,420,000
会展大厅大厅 (Conference Hall Lobby)	984	- - 2.1	可以设置展位数量 3mx3m标准 15个			-	-	-	1,515,360

※ 移动式舞台: 16set-1 set: 2L x 1W x 0.8H

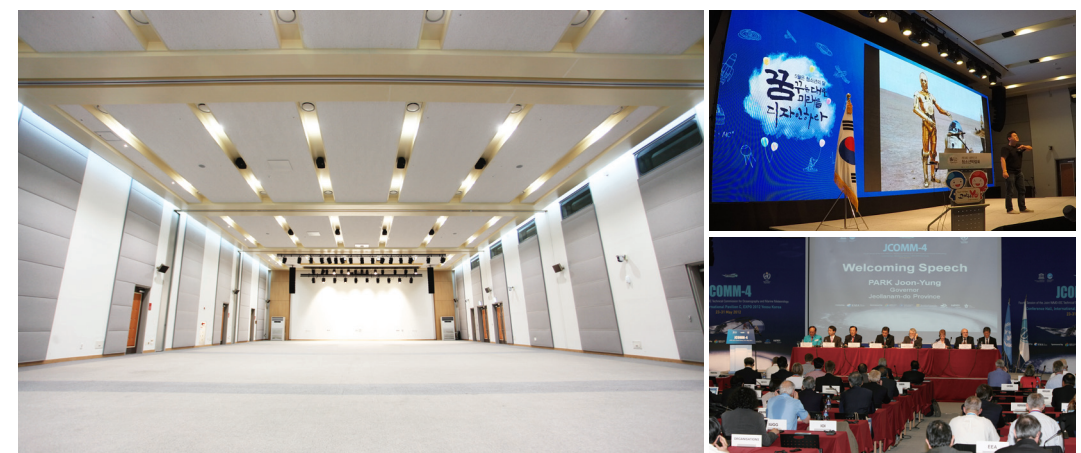

B1F 研讨会厅 1~9 Seminar Room 1~9

小组会议厅

设施介绍

各种大小的会议室一层安排,大规模学术大会等会议用着方便.

现场图



设施现状及租金

分类 Floor	面积 Area (m ²)	长(米)x宽(米)x高(米) (LxWxH) (m)			剧场式 Theater- type	教室式 Class- type	宴会式 Banquet- type	租金(韩元) / 包括附加税			
								09:00~12:00	13:00~18:00	19:00~22:00	09:00~18:00
研讨会厅 (Seminar Room) 1~4	149 149 210 170	15.7 15.7 16.2 15.8	9.5 9.5 13 11	2.7	150	100 100 120 100	-	290,000	387,000	303,000	532,000
研讨会厅 (Seminar Room) 5~6	110 124	15.8 14.5	7 8.6	2.7	100	70	-	218,000	315,000	230,000	460,000
研讨会厅 (Seminar Room) 7	70	9.7	7	2.7	60	45	-	182,000	218,000	194,000	315,000
研讨会厅 (Seminar Room) 7	35	7.7	4.5	2.7	24	16	-	68,000	91,000	107,000	127,000
研讨会厅 (Seminar Room) 7	62	7.7	8	2.7	48	32	-	121,000	162,000	112,000	224,000



1F 大宴会厅 Grand Hall

宴会厅 / 中会议厅

设施介绍

有酒店宴会厅的感觉, 国际活动很适合. 大厅整体最多可分为二个, 是一个可以活用度最大化的最佳空间.

※ 位于一楼2012年丽水世界博览会纪念馆.

现场图

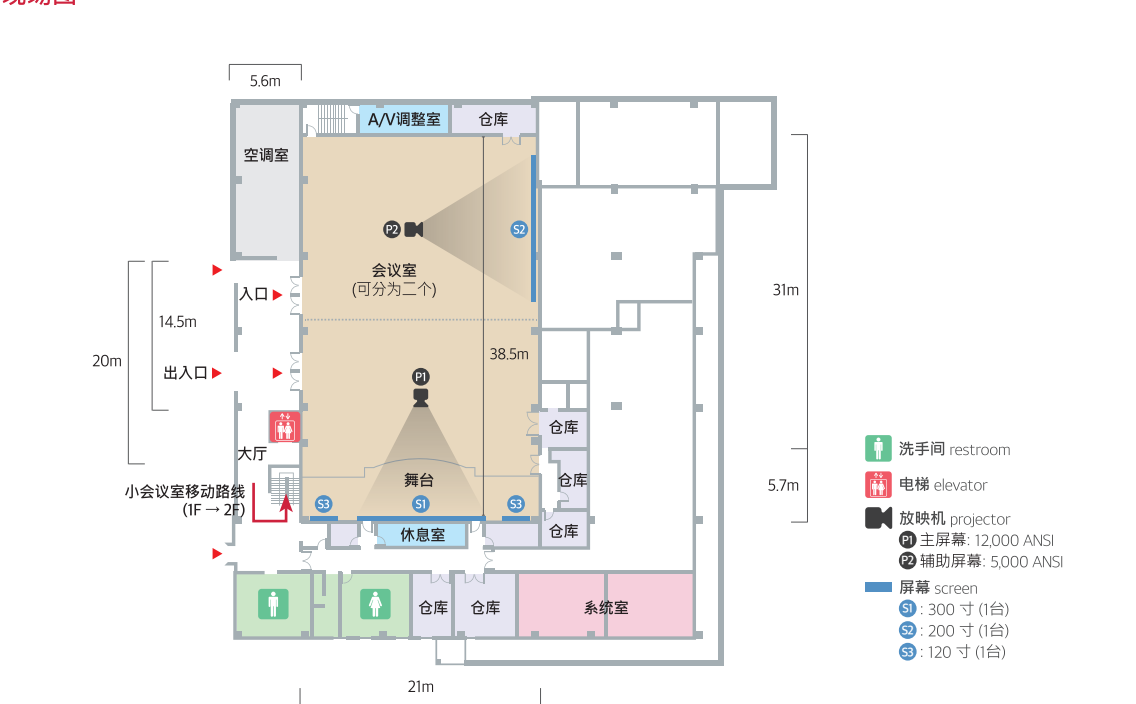

设施现状及租金

分类 Floor	面积 Area (m ²)	长(米)x宽(米)x高(米) (LxWxH) (m)			剧场式 Theater- type	教室式 Class- type	宴会式 Banquet- type	租金(韩元) / 包括附加税			
								09:00~12:00	13:00~18:00	19:00~22:00	09:00~18:00
大宴会厅 (Grand Hall)	868	21	31	6	500	350	300	1,815,000	2,541,000	1,936,000	3,388,000

※ 舞台尺寸: 长(米) 9m x 宽(米) 5.7m x 高(米) 5.2m



2F 小会议厅 1~3 Meeting Room 1~3

小会议厅

设施介绍

位于二楼的大宴会厅, 设有独立式的会议室. 考虑到会议时所必须的无干扰环境, 我们特别注重了内部装修和隔音设施, 是一个最佳的, 可以效率最大化的空间.

※ 位于二楼2012年丽水世界博览会纪念馆

现场图



设施现状及租金

分类 Floor	面积 Area (㎡)	长(米)x 宽(米)x 高(米) (LxWxH) (m)			剧场式 Theater- type	教室式 Class- type	宴会式 Banquet- type	租金(韩元) / 包括附加税			
								09:00~12:00	13:00~18:00	19:00~22:00	09:00~18:00
								上午	下午	夜间	全日
小会议厅 1 (Meeting Room 1)	110	7	8.8	2.7	80	50	-	218,000	315,000	230,000	460,000
小会议厅 2 (Meeting Room 2)	44	4.7	8.5	2.8	20	12	-	169,000	206,000	182,000	303,000
小会议厅 3 (Meeting Room 3)	69	7	8.5	2.8	50	35	-	182,000	218,000	194,000	315,000

※ 二小会议室可移动屏幕和投影机支持



小会议厅 1



小会议厅 2



小会议厅 3

展厅 D1~D5 Exhibition Hall D1~D5

展览室

设施介绍

博览会期间,104个国家文化展示场所变化了,如今各种活动和展览的空间.

现场图



设施现状及租金

分类 Floor	面积 Area (㎡)	长(米)x 宽(米)x 高(米) (LxWxH) (m)			租金(韩元) / 包括附加税
					全日(09:00~20:00)
展厅 D1 (Exhibition Hall D1)	1,064	35.6	26	8	1,030,000 / 49个(3mx3m展位)
展厅 D2 (Exhibition Hall D2)	1,240	31.2	40	8	1,200,000 / 41个(3mx3m展位)
展厅 D3 (Exhibition Hall D3)	559	15	40	8	541,000 / 23个(3mx3m展位)
展厅 D4 (Exhibition Hall D4)	487	24.7	22	8	472,000 / 20个(3mx3m展位)
展厅 D5 (Exhibition Hall D5)	441	18.4	22	8	427,000 / 16个(3mx3m展位)

※ 电费分开/展台安装量根据布置类型和尺寸个个流动性的.



世博会数字画廊 Expo Digital Gallery

企业会议及宴会表演 / 大型展示活动现场

设施介绍

文化体育观光部评选的2016年企业环境最好的15个景点之一, 设有宽敞EDG空间和天顶的LED影像, 可进行大规模歌舞宴会及大型展示会.

现场图

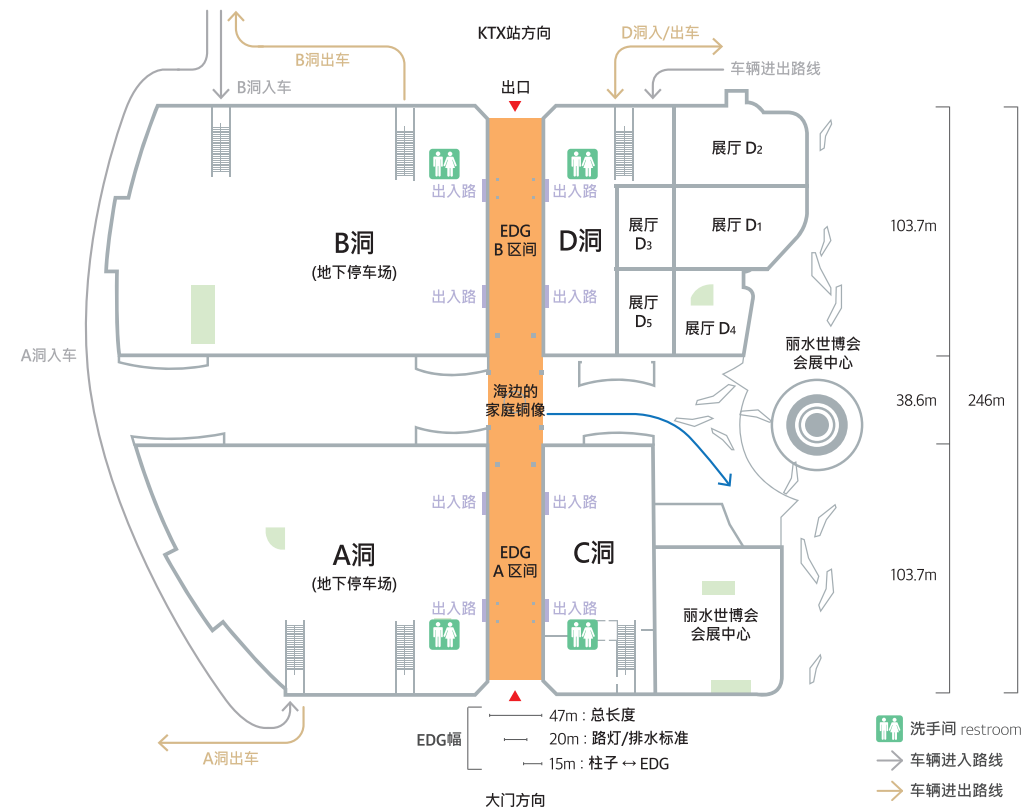

设施现状及租金

分类 Floor	面积 Area (㎡)	长(米)x宽(米)x高(米) (LxWxH) (m)			租金(韩元) / 包括附加税 全日(09:00~20:00)	EDG 幕分辨率			
						EDG A 地段		EDG B 地段	
						Screen1	Screen2	Screen3	Screen4
世博会数字画廊 (Expo Digital Gallery)	9,000	225	40	22~24.5	5,711,000	1,760×960px	1,770×960px	1,770×960px	1,542×960px

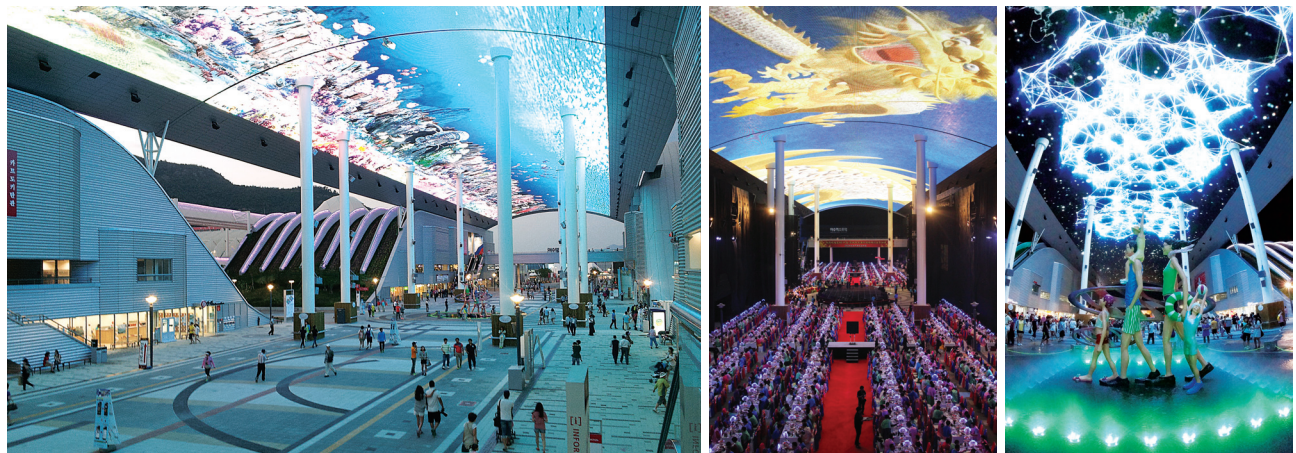

Big-O海上舞台 Big-O

露天音乐会 / 宴会表演

设施介绍

BIG-O"以其独特的水幕秀, 将水·火·影·音·表演等有机组合, 生动地讲述了人类与海洋的相互关系, 创作出了一个独特的视觉作品. 前面的海上构筑物o舞台, 最大可容纳3000人的看台, 为大规模的演出活动设置了充分的活动空间.

现场图

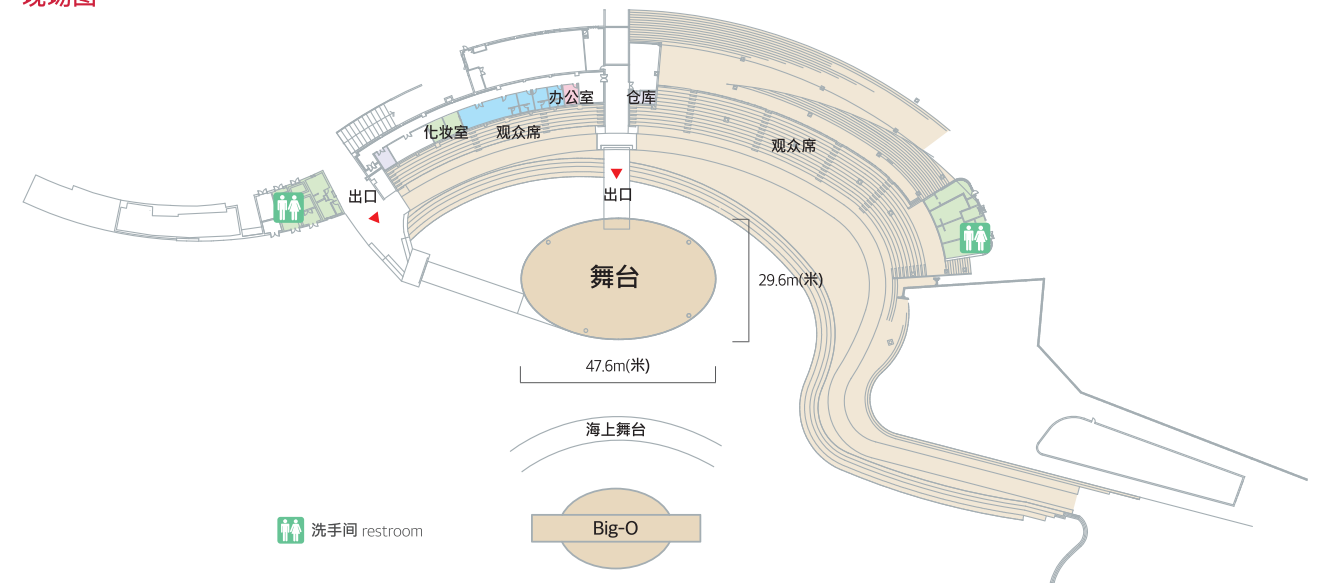

设施现状及租金

分类 Floor	面积 Area (㎡/平方米)	长(米)x宽(米)x高(米) (LxWxH) (m)	租金(韩元) / 包括附加税
			全日(09:00~20:00)
Big-O海上舞台 (Big-O)	座位: 1,800~3,000席 全体: 1,450,000(㎡)	长直径 47.6(米) / 短直径 29.6(米) 座位数: 2,200席	另外咨询



住宿设施·观光现状 / 丽水市·全罗南道MICE开幕奖励指南



住宿设施现状

酒店名称	客房数量	便利设施	主机	距离(会展标准)
梧桐斋韩屋酒店	32室	韩式餐厅, 眼会场, 传统婚礼厅, 韩屋寄宿	061-650-0300	2km
TheSONO Calm 酒店	311室	自助餐, 天空酒廊, 室外院, 桑拿房及健身房	061-660-5800	2km
Matthieu 酒店	43室(别墅1室)	韩式餐厅, 咖啡厅歌厅, 空中庭院	061-662-3131	3km
Hidden bay 酒店	131室	餐厅, 露天游泳池	061-680-3000	9km
镜岛高尔夫度假村	100室	高尔夫球场, 宴会厅, 室外游泳场, 自动露营地	061-660-1000	9km
U-Castle 酒店	酒店 72室/公寓 14室	高尔夫球场, 桑拿房, 五人制足球竞技场	061-808-5000	25km
The-ocean 酒店/度假村	酒店 137室/公寓 128室	商务中心, 韩国餐厅, 会议室, 屋顶酒吧	1588-0377	30km
Soo 酒店	126室	高尔夫球场, 桑拿房礼堂	061-681-1111	5km
Yeosu Venezia 酒店/度假村	340室	宴会厅, 自助餐, 室外游泳场, 婚礼大厅	010-2409-0552	1.5km
Yeosu Utop-Marina 酒店/度假村	389室	宴会厅, 自助餐, 室外游泳场, 婚礼大厅	061-663-2003	1.5km

旅游体验设施

酒店名称	成人收费标准/韩元	团体收费标准/韩元	经营时间	所需时间	主机
Big-O	P座 22,000 / S座 18,000	另外询问	19:00~20:55 *按季节不同	45分钟	061-659-2046
海洋生态馆丽水	23,000	另外询问	10:00~19:00	1~2时间	061-660-1111
Teddy-bear 博物馆	12,000	另外询问	10:00~19:00	1时间	061-666-1181
天空塔	2,000	另外询问	09:00~18:00	1时间	061-659-2065
2012丽水世博会纪念馆	3,000	另外询问	10:00~20:00	1时间	061-659-2087
Sky-fly(zip-line)	15,000	另外询问	09:00~18:00	10分钟	061-666-2626
英俊的邮轮	往返 18,900	另外询问	11:00 14:00 16:00 19:30	1시간 30分钟	061-641-1000
丽水海运缆车	13,000~20,000	12,000	09:00~22:00	往返 25分钟	061-664-7301
海上铁路自行车	3人 25,000 / 4人 30,000	3人 22,500 / 4人 27,000	09:00~17:30	35分钟	061-652-7882

丽水市MICE开幕激励奖励指南 (标准2020年)

- 援助对象：在丽水召开会议的学会、协会、机构法人
- 援助规模：支持限额：每件活动最大20,000千韩元
※ 除外支持对象
- 为另外一个丽水市预算得到的情况, 政治, 宗教, 体育旅游联谊活动, 没有住处的活动.
- 咨询：丽水市博览会活用课mice申办小 / 电话：+82-61-659-3462~64

全罗南道 MICE开幕激励奖金概要 (标准2020年)

- 支援对象：在全罗南道举行会议的社团, 协会, 组织, 组织或公司

区分	支援对象
国际会议	- 如国际组织赞助或赞助的活动的話一天以上,全体参赛者50名以上 - 若不加入国际机构或团体召开大会时超过2天以上, 全体参加者有150名以上-外国人参加50名以上时可援助
企业会议	- 如学会和协会主办的活动或定期举办非营利性定期会议时(举办两次以上的业绩)
海外奖励旅游	- 外国人30名以上,在道内逗留1天以上
其他会议	- 国际活动及相关领域专业化产业, 外国人参加的比例高的特别活动

- 援助规模·支持限额：每件活动最大20,000千韩元
※ 除外支持对象
- 为另外一个丽水市预算得到的情况, 政治/宗教, 体育旅游联谊活动, 没有住处的活动.
- 在全罗南道内城市及郡都得到奖励时, 支援资金的50%支援.
- 联系人：全罗南道文化旅游基金会电话：+82-61-980-6852
传真及电子邮件：+82-61-980-5867 & hanna26@jact.or.kr

丽水世博会会展中心来访路线



徒步移动

1. KTX利用时：KTX站出口 → 前面3门进入 → **1号路线**(徒步5分钟)
2. 大门方向：大门进入 → **2号路线**(徒步2分钟)

车辆移动

3. B洞停车场利用：世博会区域十字路口方向 → 停车场门口 → 停车 → 1楼移动 → **3号路线移动**(徒步2分钟)
4. A洞停车场利用：世博会区域十字路口方向 → 停车场入口右侧a洞方向进入 → 停车 → 1楼移动 → **4号路线移动**(徒步2分钟)
5. 天塔停车场利用：世博会区域十字路口方向 → 世博会区域后直走 → 左转 → 停车场门口 → 停车 → **5号路线移动**(徒步5分钟)
6. 1门停车场利用：海洋生态馆丽水(Aqua Planet Yeosu) 停车场 → 停车 → **6号路线移动**(徒步7分钟)
7. 车辆内部活动：预登记的车辆可以在内部进入 → **7号路线移动**
8. 展厅D1~Ds用户

设施现状及使用价格

分类	总计	国际馆A	国际馆B	天塔停车场	海洋生态馆门停车场	
					公交车	轿车
停车数量	2,023	276	500	400	33	700
使用价格	- 轿车：每10分钟300韩元(1天最大限度：10,000韩元) - 公交车：1天10,000韩元(由于时间关系没有, 再一次使用) - 全额免费：世博会招待所客户, 海洋教育学院训练员, 全南大学校实习船员 ① 50%优惠：轻车·残疾人, 国家有功者, 低公害者, - big-O客户 ② 定额折扣(1天1,000元)：丽水世博会会展中心利用者					
营业时间	12月到2月：09:00~20:00 / 3月到11月：08:30~21:30					